

FUERTEVENTURA TURISMO NEWSLETTER

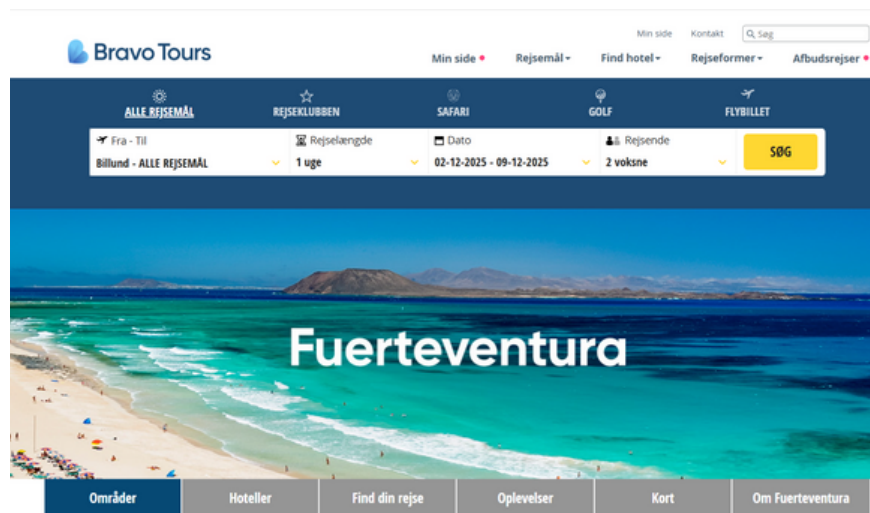

Hacia un turismo más responsable

El Patronato de Turismo mantiene una política de trabajo directo con las distintas empresas y profesionales que forman el ecosistema turístico en el destino Fuerteventura. En todos los casos, el hilo conductor es aumentar la implicación de los agentes en un objetivo común: captar a un turista cada vez más responsable con el entorno y con el destino. La reunión mantenida por la consejera de Turismo, Marlene Figueroa, con representantes de los turoperadores en la isla se enmarca en esta estrategia que, además de avanzar en la mejora de cuestiones técnicas, favorece una comunicación fluida y cercana entre el sector y el Patronato. En este contexto, en la reunión de trabajo celebrada entre la también vicepresidenta del Patronato y los agentes turoperadores en Fuerteventura, se abordaron temas como el balance del ejercicio 2025 que ahora termina y las previsiones para el 2026. Se analizaron los puntos débiles del destino y sus soluciones, así como las acciones a realizar, de forma conjunta, para promocionar el destino Fuerteventura durante el próximo año.



Promoción en el mercado danés con Bravo Tours

El Patronato de Turismo de Fuerteventura mantiene el pulso de la promoción en los mercados nórdicos, como parte de su estrategia para incrementar el interés de esos países en nuestro destino. En este contexto, Fuerteventura impulsa las ventas de la actual temporada de invierno 2025/26 en cooperación con el operador danés Bravo Tours. Cabe destacar que Bravo Tours opera este invierno con vuelos propios desde Billund y Copenhague, también gracias a la colaboración del Patronato de Turismo de Fuerteventura.





VISITA EN DESTINO DEL GRUPO TURÍSTICO LUXAIR

El Patronato de Turismo celebra la iniciativa del grupo turístico Luxair de organizar un 'fam trip' de agentes profesionales a nuestro destino. En dicha visita, que como es habitual ha contado con la colaboración del Patronato, los agentes han disfrutado en primera persona de los valores paisajísticos, la bonanza climática y la autenticidad gastronómica que tiene la isla, además de sus fortalezas más conocidas en infraestructuras turísticas, playas y actividades acuáticas.

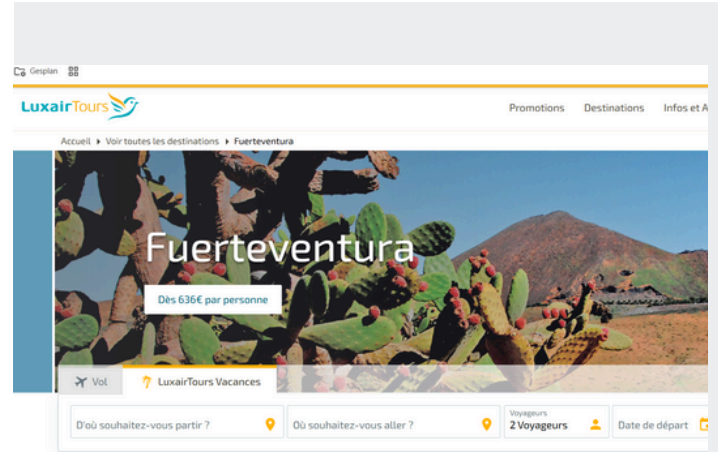

Nos meilleures offres à Fuerteventura

El grupo Luxair, con base en Luxemburgo, mantiene este invierno 2025/26 dos vuelos directos regulares cada semana (jueves y sábados). Según datos de Turespaña, el gasto medio diario del turista luxemburgués en destino es de 143 euros, llegando a casi 1.145 euros lo que suele gastarse por persona en destino.



INCREMENTO DE BÚSQUEDAS DEL 8,98%

Las buenas perspectivas para el final de 2025 y su temporada de invierno se confirman. Las estadísticas elaboradas por la Sociedad Mercantil Estatal para la Gestión de la Innovación y las Tecnologías Turísticas (Segittur), mediante la selección de las fuentes y los datos más relevantes del turismo de España, organismo dependiente del Ministerio de Turismo, señalan que en diciembre de 2025 la previsión es de 1.191.000 búsquedas (un 8,98% más respecto a diciembre 2024), un incremento del 10,73% en reservas directas y 330.000 plazas aéreas regulares para este mes de diciembre.



NUEVA FRECUENCIA WIZZAIR DESDE VARSOVIA

La compañía aérea Wizzair añadirá una nueva frecuencia semanal a partir de enero de 2026 a su línea Varsovia-Fuerteventura-Varsovia. A partir de esa fecha, la compañía operará esta ruta los martes, jueves y sábados. Wizzair tiene su sede en Budapest (Hungría), siendo sus puntos operativos principales el aeropuerto internacional de Katowice (su mayor base), el aeropuerto de Varsovia-Frédéric Chopin, el aeropuerto de Gdańsk-Lech Wałęsa en Polonia, el aeropuerto de Sofía en Bulgaria, el aeropuerto internacional de Bucarest-Henri Coandă en Rumanía y el aeropuerto internacional de Budapest Ferihegy en Hungría, entre otros.

Dezember unter Palmen: Unsere Top-Strandziele für Deinen Winterurlaub

05. Dezember 2025 um 15:30

Mirjam Blake
Journalistin und Autorin

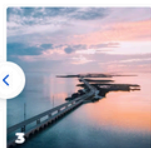

Florida Keys



Marsa Alam

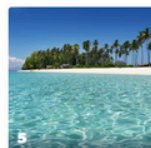

Malaysia

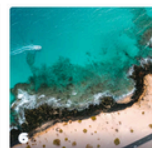

Fuerteventura

Träumst Du auch von Weihnachten unter Palmen? Weit weg vom deutschen Schmuddelwetter und der Hektik der Adventszeit sorgen diese zwölf paradiesischen Ferienorte für einen facettenreichen und erholsamen Strandurlaub. Egal ob Du in der Karibik feierst, die exotische Küche Asiens kosten oder die atemberaubende Natur Afrikas erkunden möchtest, hier findest Du ideale Reiseziele, um die

HOLIDAY CHECK RECOMIENDA FUERTEVENTURA

El portal turístico internacional Holiday Check ha elaborado un listado con los mejores destinos para pasar estas vacaciones de invierno. Entre sus recomendaciones está Fuerteventura. De hecho, nuestra isla es el único destino europeo recomendado. Las preferencias de Holiday Check son Islas Maldivas, Costa Dorada de Australia, Cayos de Florida, Marsa Alam en Egipto, Costa Oeste de Malasia y Fuerteventura.

Cabe recordar que se trata de un importante portal de viajes y opiniones en línea, muy popular en países de habla alemana (Alemania, Suiza, Austria), donde usuarios reales comparten sus reseñas verificadas sobre hoteles, vuelos y destinos para ayudar a otros a planificar sus vacaciones (tiene más de 13 millones de opiniones verificadas).



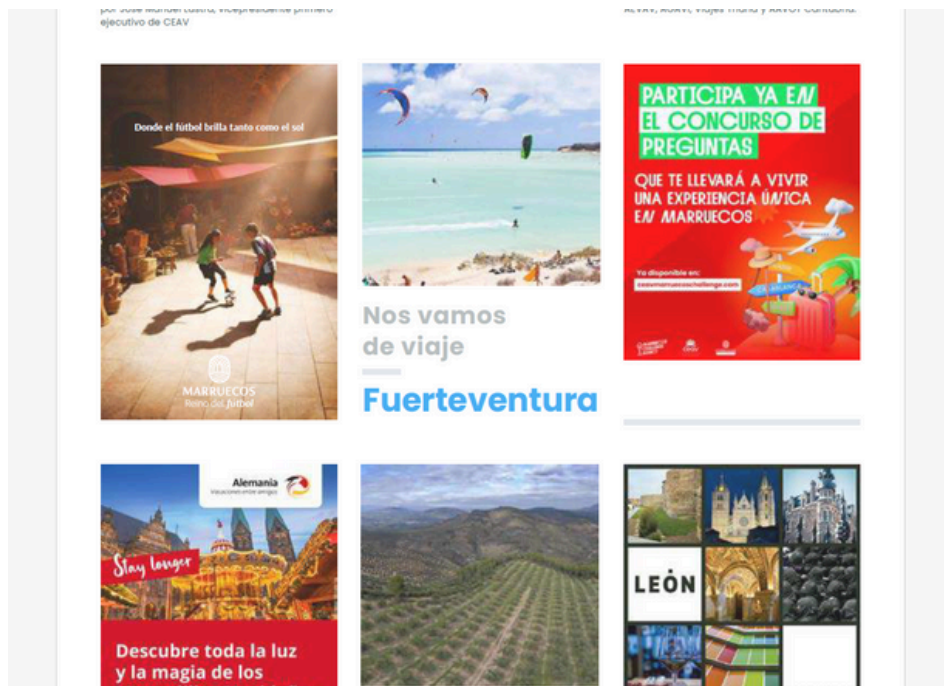

LAS AGENCIAS ESPAÑOLAS APOYAN NUESTRA ISLA

El Patronato de Turismo y la Confederación Española de Agencias de Viajes (Ceav) han confeccionado un publireportaje para promocionar Fuerteventura en su Ceav News correspondiente a la publicación de invierno 2025/26. Esta publicación llega a 1.500 profesionales de viajes de toda España vinculados a la Ceav. La Ceav está formada por 35 asociaciones de agencias de viajes españolas: Aragón, Melilla, Canarias, Cantabria, Galicia, Murcia, Baleares, Cataluña, Asturias, La Rioja, Córdoba, Andalucía, Cádiz, Jaén, Almería, Costa Dorada, León, Palencia, Salamanca, Burgos, Soria, Valladolid, Sevilla, Huelva, Valencia y Euskadi, entre otras.

PROTAGONISTAS DE VENTAS TUI ALEMANIA

Touristik Aktuell, publicación diaria alemana dirigida a profesionales del sector turístico, publica hoy los 10 destinos protagonistas en las ventas de TUI Alemania para este invierno, listado en el que destaca Fuerteventura.

Nuestro destino es el segundo más vendido por TUI Alemania para este invierno, por delante de Gran Canaria, Mallorca o Tenerife. Sólo la localidad egipcia de Hurgada ha aventajado a Fuerteventura, lo que confirma la buena marcha del destino y reafirma la estrategia de promoción coordinada entre el sector y el Patronato, además de los esfuerzos por mejorar la calidad de nuestras infraestructuras y servicios turísticos.

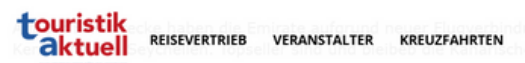

Die Top-Ten im Überblick

Das sind die Top-Ten-Reiseziele bei TUI für den Winter:

1. Hurgada
2. Fuerteventura
3. Gran Canaria
4. Antalya
5. Marsa Alam
6. Mallorca
7. Teneriffa
8. Dubai
9. Malediven
10. Madeira





El Patronato de Turismo de Fuerteventura detalla a continuación el calendario, los horarios y las características de los cruceros que harán escala en el Puerto de Puerto del Rosario durante la segunda quincena de diciembre de 2025 para su uso profesional por parte del sector turístico de la isla.

FECHA	CRUCERO	HORARIO	
11-12/12/2025	AIDABella	AIDA Cruises	22:00-21:00
15/12/2025	La Belle des Oceans	Cruise Europe	8:00-13:00
16/12/2025	MSC Música	MSC Cruises	9:00-20:00
18/12/2025	AIDACosma	AIDA Cruises	9:00-21:00
19/12/2025	Mein Schiff 7	Tui Cruises	8:00-19:00
20/12/2025	AIDABella	AIDA Cruises	9:00-19:00
21/12/2025	AZURA	P&O Cruises	9:00-17:00
22/12/2025	Marella Voyager	Marella Cruises	8:00-17:00
23/12/2025	MSC Música	MSC Cruises	9:00-20:00
25/12/2025	AIDACosma	Saga Sapphire	9:00-21:00
25/12/2025	La Belle des Oceans	Cruise Europe	8:00-13:00
26/12/2025	Spirit of Discovery	P&O Cruises	8:00-17:00
27/12/2025	IONA	P&O Cruises	8:00-17:00
28/12/2025	Marella Voyager	Marella Cruises	9:00-18:00
29/12/2025	Queen Anne	Carnival UK	8:00-18:00
29/12/2025	La Belle des Oceans	Cruise Europe	8:00-13:00
30/12/2025	MSC Música	MSC Cruises	9:00-20:00
31/12/2025	Marella Explorer 2	Marella Cruises	11:00-23:59
1/1/2026	AIDACosma	AIDA Cruises	11:00-21:00
25/12/2025	AIDACosma	9:00-21:00	



25/12/2025	La Belle des Oceans	Cruise Europe	8:00-13:00
26/12/2025	Spirit of Discovery	P&O Cruises	8:00-17:00
27/12/2025	IONA	P&O Cruises	8:00-17:00
28/12/2025	Marella Voyager	Marella Cruises	9:00-18:00
29/12/2025	Queen Anne	Carnival UK	8:00-18:00
29/12/2025	La Belle des Oceans	Cruise Europe	8:00-13:00
30/12/2025	MSC Música	MSC Cruises	9:00-20:00
31/12/2025	Marella Explorer 2	Marella Cruises	11:00-23:59
1/1/2026	AIDACosma	AIDA Cruises	11:00-21:00

